Dijual Apartemen Transpark Cibubur Tipe Studio Kondisi Unit Fully Furnished

Jl. Alternatif Cibubur No. 230, Harjamukti, Kecamatan Cimanggis, Kota Depok, Jawa Barat 16454

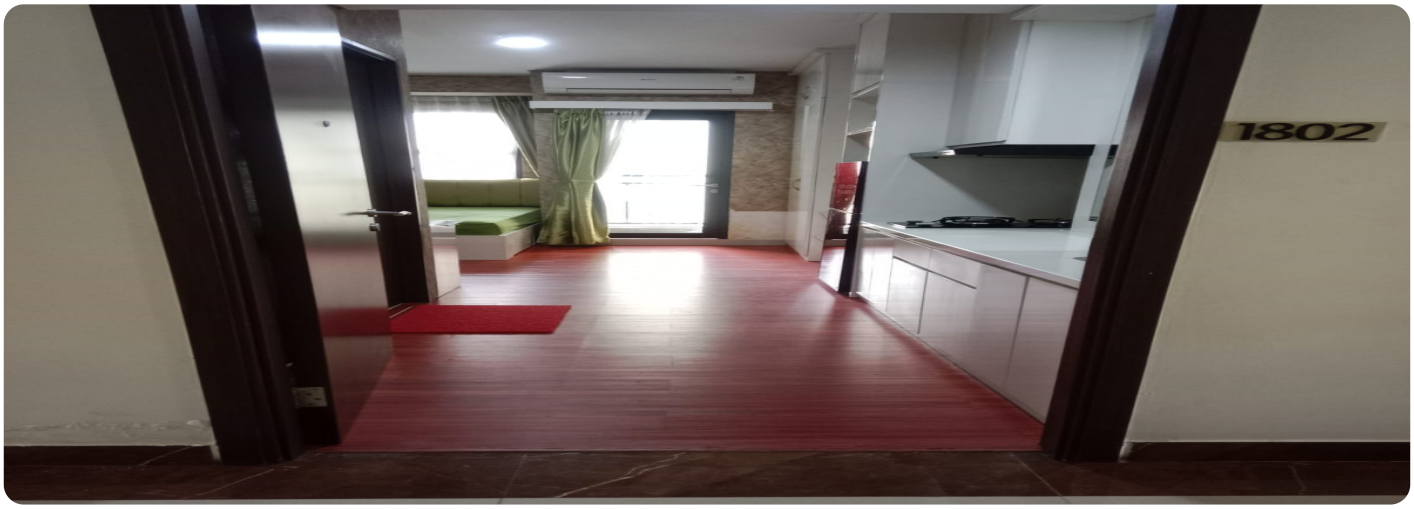

Rp. 575,000,000

Deskripsi

Apartemen dengan konsep mewah bertempatan di pusat bisnis Cibubur. Lokasi sangat strategis dengan akses yang mudah untuk menuju pintu keluar Tol Cibubur dan Stasiun LRT Harjamukti.

Selling Point Unit :

- Hanya dengan berjalan kaki untuk menuju **Trans Studio Mall Cibubur**
- Hanya dengan berjalan kaki untuk menuju ke **Rumah Sakit Meilia Cibubur**
- 3 menit menuju **Loka Supermarket Cibubur**
- 4 menit menuju **Springfield School - Raffles Hills Campus**

HARGA **HANYA 575 JUTA** SAJA!! GOOD DEAL & NEGOTIABLE

Hubungi Raissa Sava Properti (0858-8572-0882)

Detail Properti

Fitur	Keterangan
Tipe Bangunan	Apartemen
Luas Bangunan	22

Fitur	Keterangan
Kamar Tidur	1
Kamar Mandi	1
Sertifikat	PPJB