Dijual Apartemen Pejaten Park Tipe 2 Kamar Kondisi Unfurnished

Jl. Warung Buncit Raya No.21, RT.1/RW.11, Ragunan, Kec. Ps. Minggu, Kota Jakarta Selatan, Daerah Khusus Ibukota Jakarta 12510

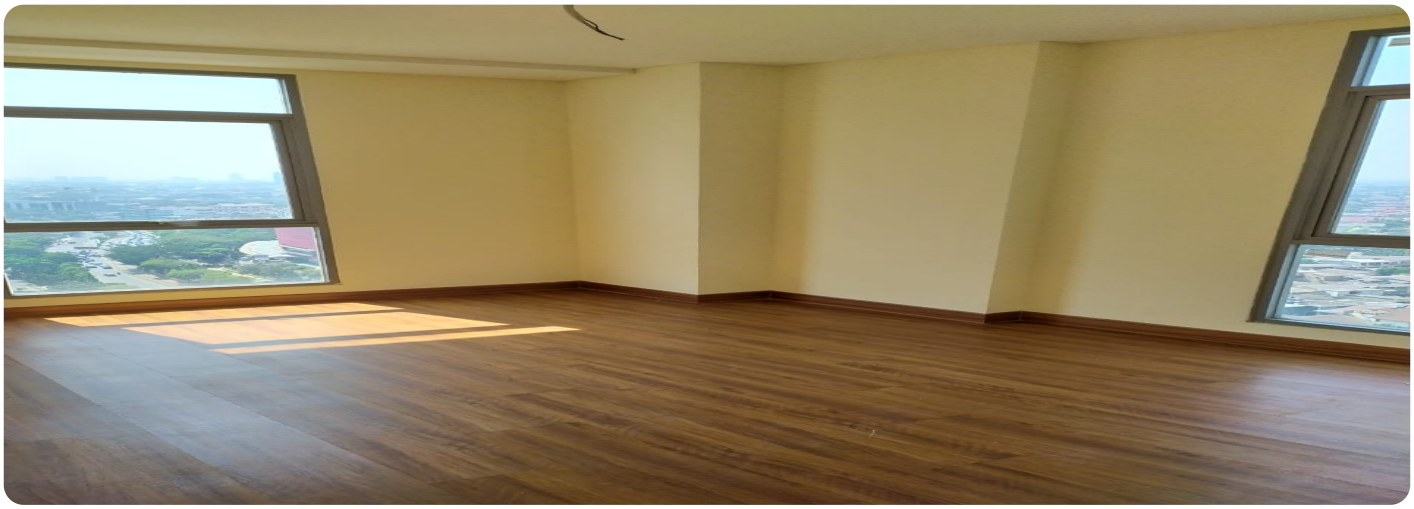

Rp. 2,100,000,000

Deskripsi

Apartemen Pejaten Park merupakan apartemen berlokasi strategis di Jakarta Selatan. Apartemen ini dapat diakses dari beberapa jalur. Seperti Tol Cilandak dari Jakarta Outer Ring Road (JORR), tol dalam kota, 10 menit dari CBD Kuningan (9,2 km) dan hanya 5 menit dari Kemang (4,1 km). Akses kendaraan umum menggunakan MRT, semakin memperluas kemudahan dari Pejaten Park Residence menuju ke pusat kota Jakarta.

Selling Point :

- Hanya 5 menit ke Kemang dan TB Simatupang. Akses dari apartemen ini ke dan menuju SCBD, Pondok Indah, Kuningan, Mampang, Cinere, Fatmawati, dan Blok M juga sangatlah mudah. Selain Pejaten Village, Anda bisa mengunjungi mall lain seperti Citos, Pondok Indah Mall dan Gandaria City.
- Pejaten Park Residence dekat dengan sekolah-sekolah (Jakarta International School, High Scope International School, Prasetya Mulya School, dan Al-Izhar School) dan rumah sakit (Rumah Sakit Pondok Indah, RS Fatmawati, Rumah Sakit Siloam, dan Rumah Sakit Mayapada)

Noted :

- Harga : IDR. 2,1 Milyar Nego
- Status Kepemilikan : PPJB
- Info Lebih Lanjut ? Segera Hubungi Sava Properti : 0811-876-776 / 0818-0460-0069 (WA ONLY)
- Kode Listing : APT-A3497

Detail Properti

Fitur	Keterangan
Tipe Bangunan	Apartemen
Luas Tanah	72
Luas Bangunan	72
Kamar Tidur	2
Kamar Mandi	1
Car Port	1
Sertifikat	PPJB
Fasilitas	Wifi,Air Conditioning,Gimnastik,TV,Dapur,CCTV,Keamanan 24jam,Play Ground,Pusat Kebugaran,Taman Bermain Anak